Obra hau Sergio Torices txistulariak eta Cámara Quodlibet (Enrique Campos -bibolina-, Ainhoa Rincón -bibolina-, Loreto Alfonso -biola- eta Pedro Martínez -txeloa-) Hari Laukoteak estreinatu dute Durangon 2004ko Euskal Astean.

Untxia eta urtxintxa

Obra hau, sonata estiloko rondo baten moduan dago egituratua. Bertan, obrako gai nagusi biak nahastu egiten dira: xelebrea eta saltaria lehenengoa eta kantagarria bigarrena. Une askotan golpe harmonikoek obrako diskurtso tonala saihesten dute, izaera umoristikoa eta zorrotza ematen diotela. Txistua soka laukoteak eskatzen duen sare kontrapuntistikoan barneratzen da, instrumentuekin berbetan eta gaitik irteten diren motiboekin olgetan.

Jabier Ituarte Aulestia

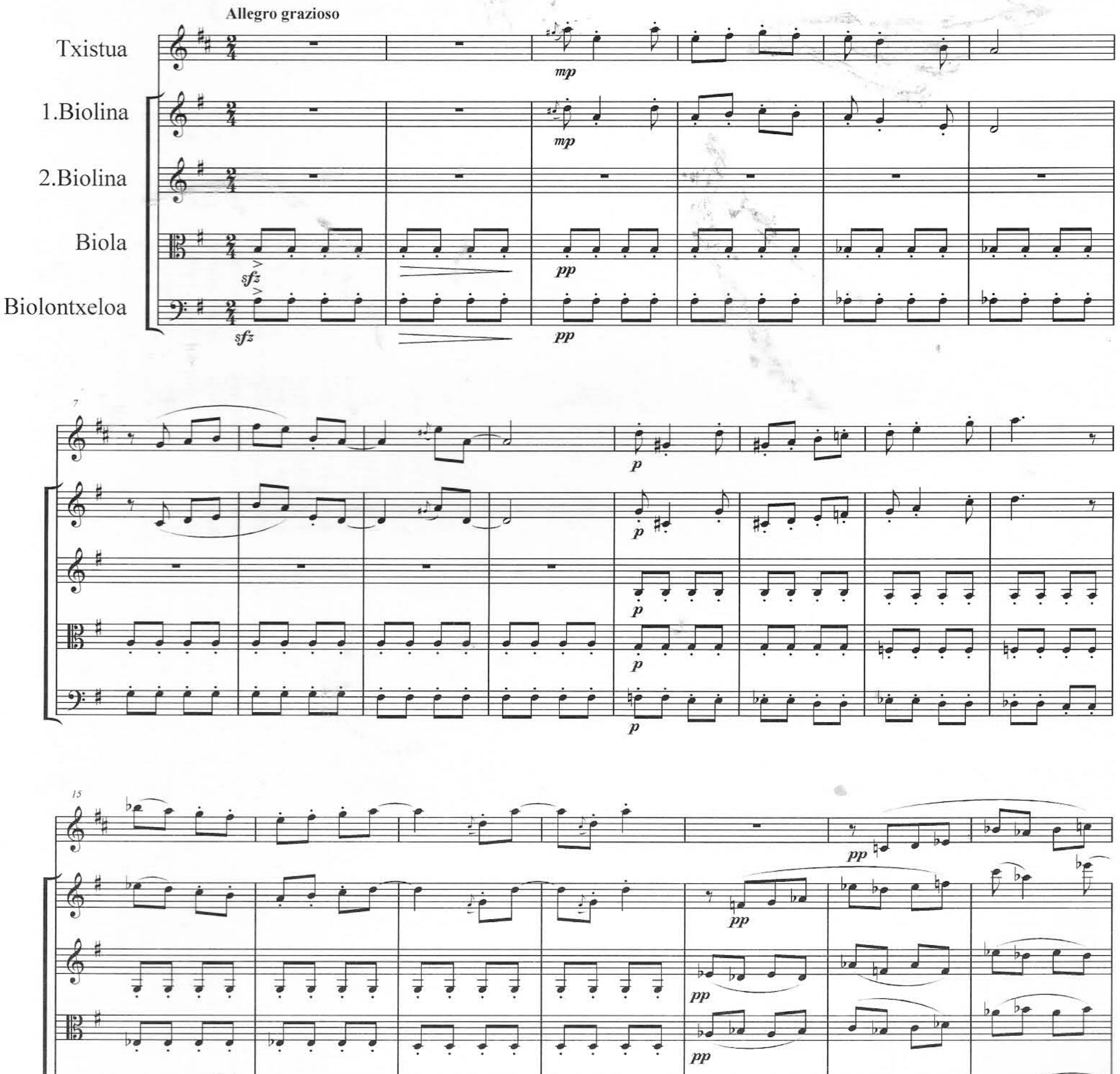

Berziztu Txistuzale Elkartea. 161 Posta Kutxa 48200 Durango. Bizkaia.
Tlf.: 946818836 / 655704684. e-mail: berziztu@euskalnet.net
Depósito legal Bi-876-04
© Copyright 2004 by Jabier Ituarte Aulestia

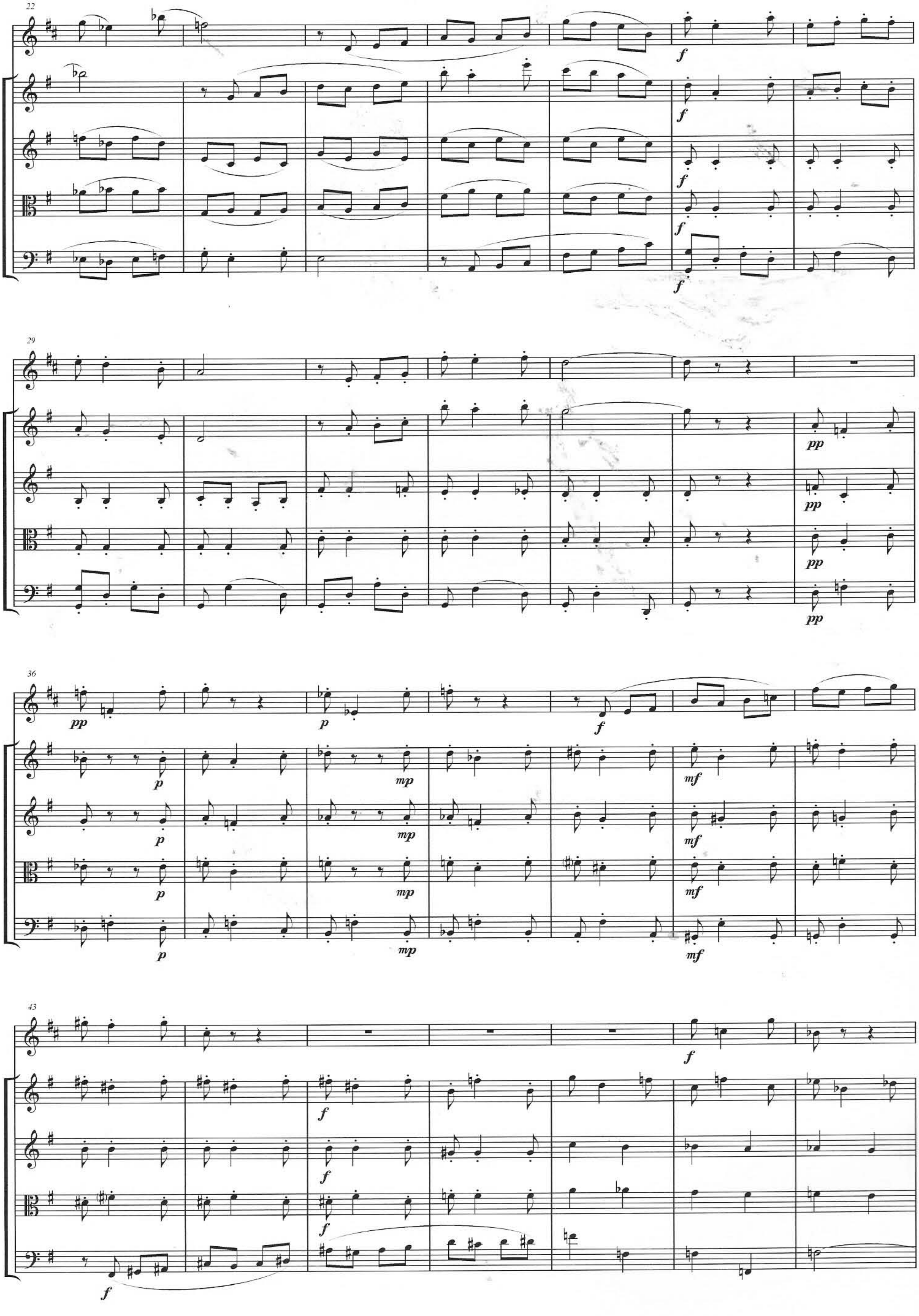
22
29
36
43